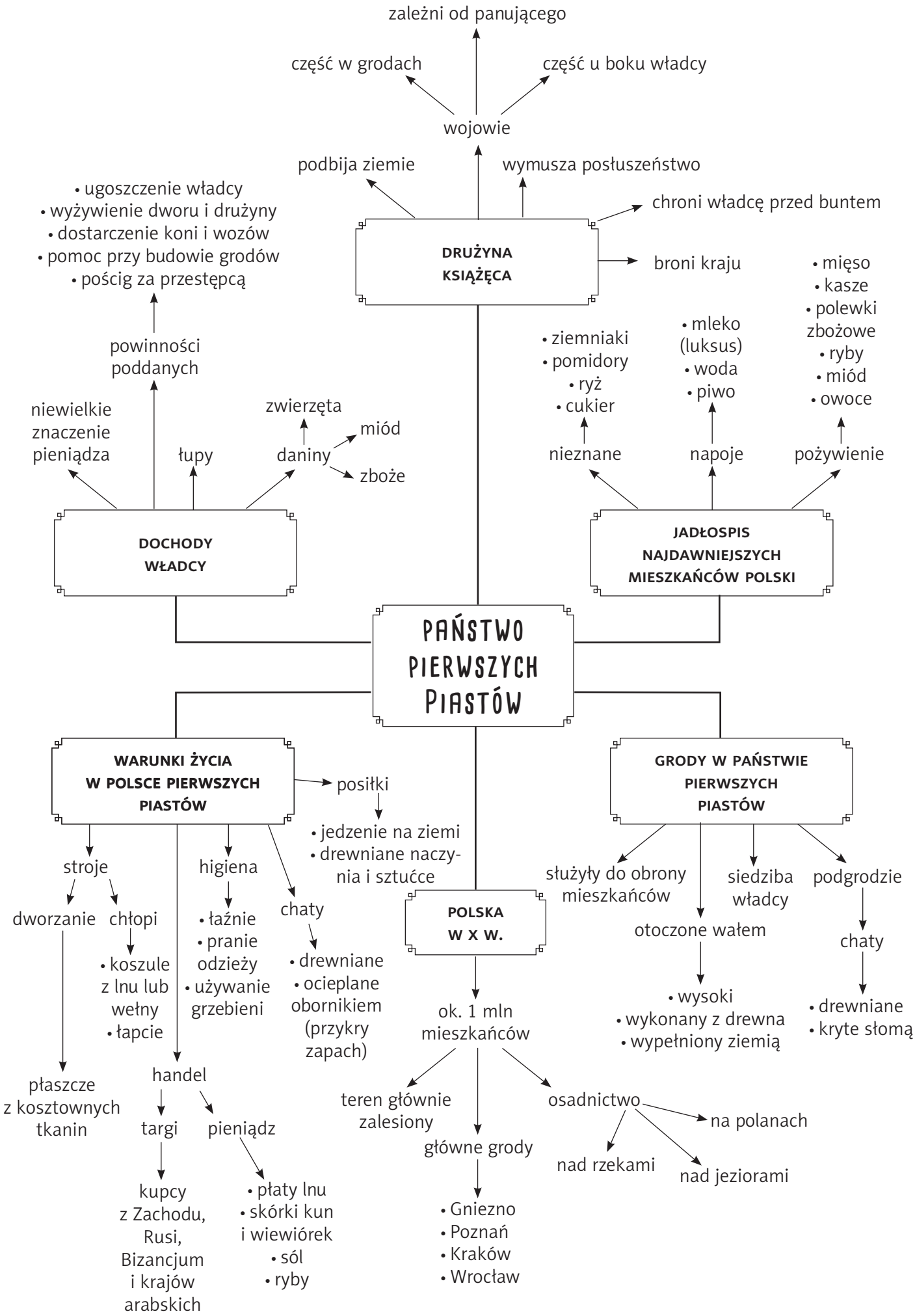
PAŃSTWO PIERWSZYCH PIASTÓW
DRUŻYNA KSIĄŻĘCA
wojowie
zależni od panującego
część w grodach
część u boku władcy
podbija ziemie
wymusza posłuszeństwo
chroni władcę przed buntem
broni kraju
DOCHODY WŁADCY
• ugoszczenie władcy
• wyżywienie dworu i drużyny
• dostarczenie koni i wozów
• pomoc przy budowie grodów
• pościg za przestępcą
powinności poddanych
niewielkie znaczenie pieniądza
łupy
zwierzęta
daniny
miód
zboże
JADŁOSPIS NAJDAWNIEJSZYCH MIESZKAŃCÓW POLSKI
• ziemniaki
• pomidory
• ryż
• cukier
nieznane
• mleko (luksus)
• woda
• piwo
napoje
• mięso
• kasze
• polewki zbożowe
• ryby
• miód
• owoce
pożywienie
WARUNKI ŻYCIA W POLSCE PIERWSZYCH PIASTÓW
posiłki
• jedzenie na ziemi
• drewniane naczynia i sztućce
stroje
dworzanie
płaszcze z kosztownych tkanin
chłopi
• koszule z lnu lub wełny
• łapcie
higiena
• łaźnie
• pranie odzieży
• używanie grzebieni
handel
targi
kupcy z Zachodu, Rusi, Bizancjum i krajów arabskich
pieniądz
• płaty lnu
• skórki kun i wiewiórek
• sól
• ryby
chaty
• drewniane
• ocieplane obornikiem (przykry zapach)
POLSKA W X W.
ok. 1 mln mieszkańców
teren głównie zalesiony
główne grody
• Gniezno
• Poznań
• Kraków
• Wrocław
osadnictwo
na polanach
nad rzekami
nad jeziorami
GRODY W PAŃSTWIE PIERWSZYCH PIASTÓW
służyły do obrony mieszkańców
otoczone wałem
• wysoki
• wykonany z drewna
• wypełniony ziemią
siedziba władcy
podgrodzie
chaty
• drewniane
• kryte słomą